

2 RUM & KÖK, 50 m²

Bilaga A

Datum 2025-10-03

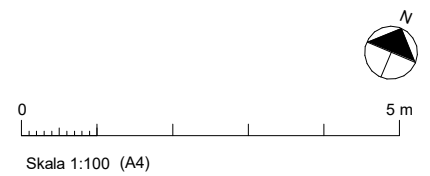
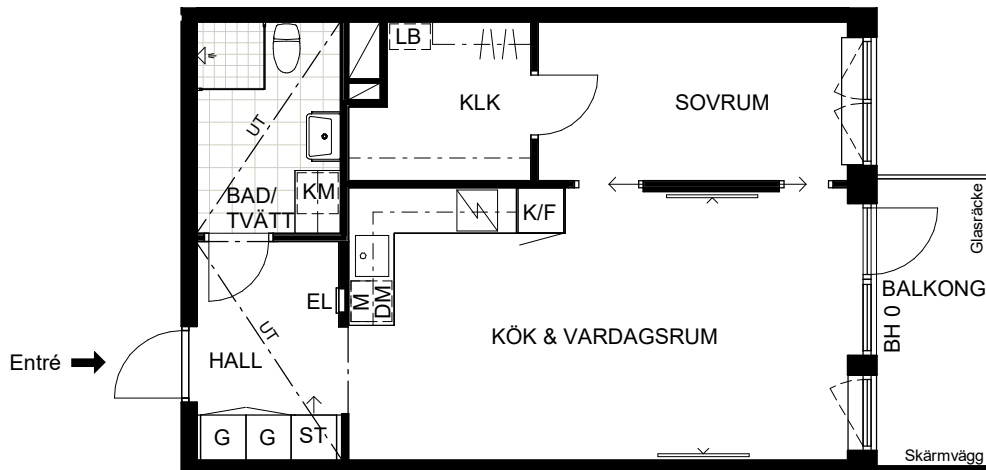

Generell takhöjd (TH) ca 2,5 m om inte annat anges.
Takhöjd vid undertak (UT) ca 2,3 m om inte annat anges.
Bröstningshöjd fönster (BH) ca 0,6 m om inte annat anges.

SEROTONIN

Lägenhet:

11504 vån 5

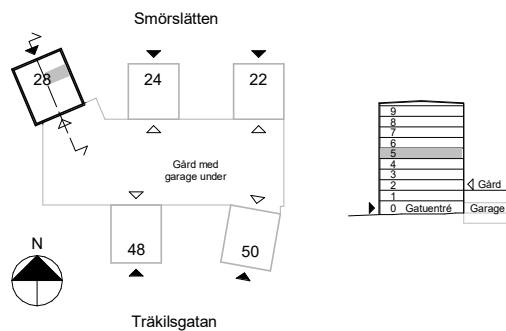

- | | | | |
|--|------------------|--|--------------------------|
| | Häll med ugn | | Diskho |
| | Kyl/frys | | Elcentral |
| | Diskmaskin 60cm | | Bänkskiva med väggskåp |
| | Mikro | | Undertak |
| | Städsåp m utdrag | | Dusch med vikbara väggar |
| | Garderob | | Tvättstall med kommod |
| | Linnebackar | | Plats för TV |
| | Kombimaskin | | |